Azok a boldog szép napok

Beatrice '78-'88 (1988)

Feró - Lugossy - Miklóska

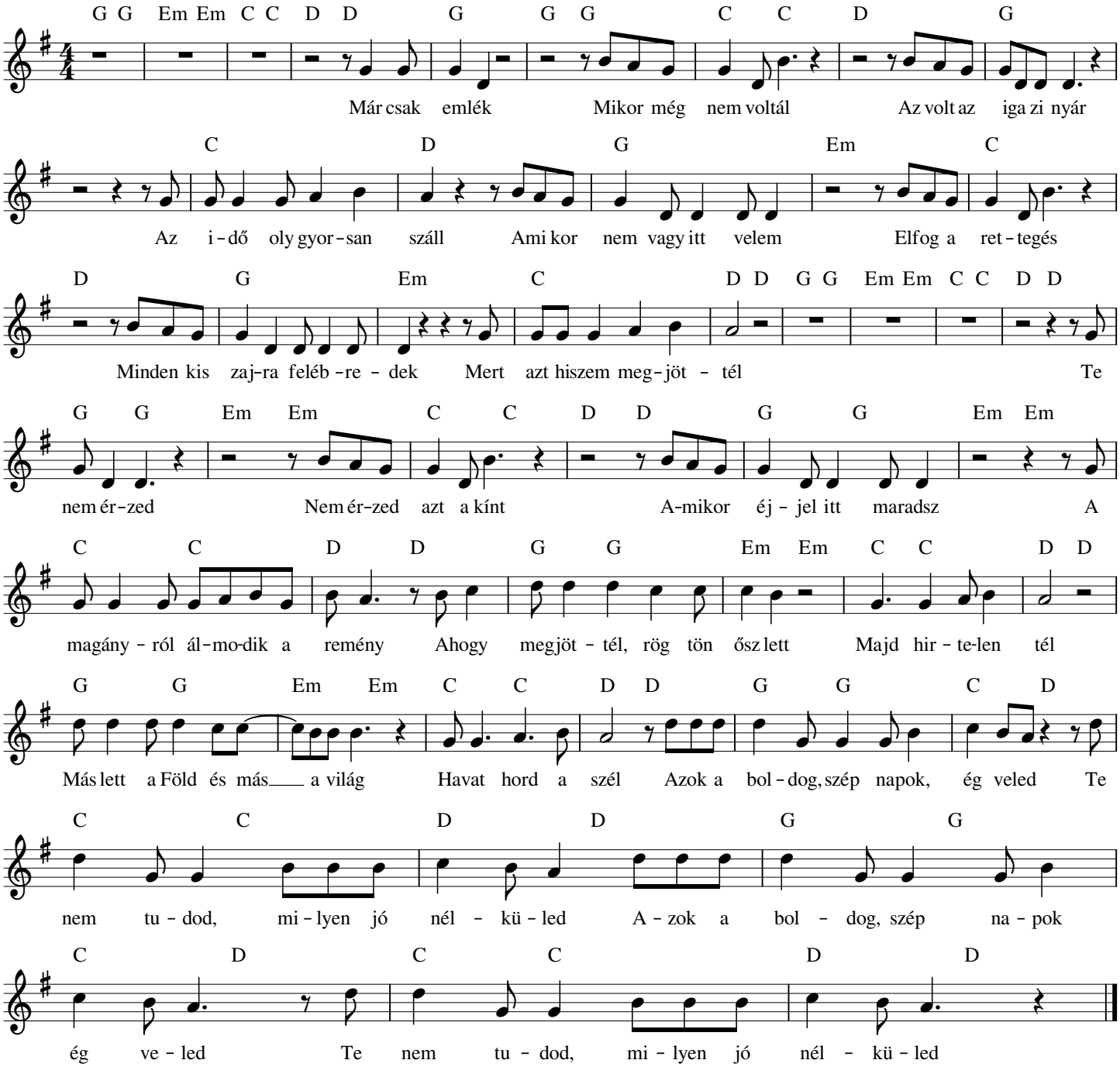

Ma már csak emlék
Mikor még nem voltál
Az volt az igazi nyár
Az idő oly' gyorsan száll

A legszebb pillanat, amikor búcsúzunk
És a vonatra felszállsz
Könnyes szemmel arra gondolok
Hogy nehogy lemaradjál!

Azok a boldog, szép napok, ég veled
Te nem tudod, milyen jó nélküled
Azok a boldog, szép napok, ég veled
Te nem tudod, milyen jó nélküled
O-o-o-ó--